promodoro®

Padded Jacket

7632

S–XXXL

100 % Nylon (Außen-/Innenmaterial),
100 % Polyester (Wattierung)

30 °

Modern Fit

Wattierte Jacke, die besonderen Merkmale dieser Jacke: wasserdichte Reißverschlüsse, Stehkragen, Kinnschutz, Innentasche, durchgehender Reißverschluss, 2 Seitentaschen mit Reißverschluss, Tunnelzug am Saum mit Kordelstopper innen, Invisible Zip zum Veredeln, neutrales Größenetikett, hergestellt aus Nylon (Außen-/Innenmaterial) und Polyester (Wattierung).

- black
- new light grey
- charcoal
- french navy
- navy



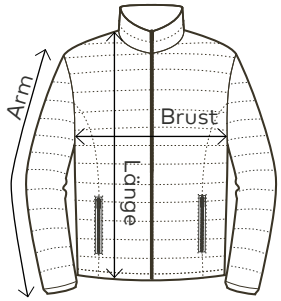

	Brust	Länge	Arm
S	48	63	62
M	51	64	63
L	54	65	64
XL	57	66	65
XXL	60	67	66
3XL	63	68	67

Angaben zu Maßen und Grammaturen +/– 5%.
Änderungen vorbehalten.

